DE NOOIJER MAKELAARS

DE BETROKKEN EN PERSOONLIJKE MAKELAAR



Bereklauwerf 39

4341 KK Arnemuiden

Vraagprijs: € 324.500 K.K.

(0118) 602154 - info@denooijer-makelaars.nl - www.denooijer-makelaars.nl - Langstraat 49, 4341 EC Arnemuiden

WELKOM

BEREKLAUWERF 39
ARNEMUIDEN

€ 324.500 K.K.





Wilt u een bezichtiging plannen?
Bel naar: 0118 602 154

Volg ons online:

Even voorstellen

De Nooijer Makelaars is een kantoor dat al sinds 1986 vanuit Arnemuiden werkzaam is op de Zeeuwse vastgoedmarkt. Voor vele klanten zijn wij de sleutel voor het vinden van hun droomwoning. Wij werken met een enthousiast team en doen ons uiterste best voor de klant. Samen met de klant gaan wij aan de slag om het beste resultaat te behalen.
Heeft u voornemens een woning te (ver)kopen? Neem contact met ons op! Wij komen graag bij u langs voor een vrijblijvend verkoopadvies.
Heeft u een taxatierapport nodig van een woning? Ook dan bent u bij ons op het juiste adres.



Uw makelaar:
Sander de Nooijer



Mirjam de Nooijer



Marthe de Ridder



Jordy de Nooijer

De sleutel tot zekerheid, de betrokken en persoonlijke makelaar. Al sinds 1986!

Omschrijving

Ruime eengezinswoning in een fijne woonomgeving!

Bent u op zoek naar een leuke en ruime eengezinswoning met een praktische indeling, veel leefruimte en een heerlijke tuin? Dan is Bereklauwerf 39 in Arnemuiden zeker een bezichtiging waard! Deze woning is ideaal voor starters en jonge gezinnen die comfortabel willen wonen.

De woning beschikt over een woonoppervlakte van circa 101 m² en staat op een perceel van 119 m². Binnen treft u onder andere een lichte woonkamer, een moderne keuken uit 2023, een nette badkamer en drie slaapkamers op de eerste verdieping. De open zolderverdieping biedt bovendien de mogelijkheid om een vierde slaapkamer te realiseren. De woning is grotendeels voorzien van kunststof kozijnen. Ook op het gebied van duurzaamheid is er aandacht besteed: de woning beschikt over energielabel B, acht zonnepanelen en is grotendeels voorzien van dubbel glas, deels HR+ + glas.

Begane grond

Via de entree komt u in de hal met de meterkast, het toilet en de trapopgang naar de eerste verdieping. Vanuit de hal bereikt u de woonkamer, die dankzij de grote raampartijen prettig licht is. Er is voldoende ruimte voor zowel een gezellige zithoek als een eethoek. De praktische trapkast biedt extra bergruimte. De woonkamer heeft een oppervlakte van circa 26,2 m². Aan de achterzijde bevindt zich de keuken. Deze fraaie keuken is geplaatst in 2023 en voorzien van diverse inbouwapparatuur, waaronder een inductiekookplaat, afzuigkap, oven, koelkast en vaatwasser. Vanuit de keuken heeft u direct toegang tot de achtertuin.

Eerste verdieping

De overloop geeft toegang tot drie slaapkamers en de badkamer. Aan de voorzijde bevinden zich twee slaapkamers van circa 13,3 m² en 6,7 m². Aan de achterzijde ligt de derde slaapkamer van circa 10 m². De nette badkamer heeft een oppervlakte van circa 5 m² en is ingericht met een douche, toilet en wastafelmeubel. Een praktische en complete ruimte!

Tweede verdieping

Via de vaste trap bereikt u de open zolderverdieping. Deze ruimte biedt volop mogelijkheden en kan desgewenst worden ingericht als vierde slaapkamer, werkruimte of hobbykamer. Daarnaast vindt u hier de aansluiting voor de wasmachine, de cv-ketel (Intergas, 2020) en een vaste kastruimte.

Buitenruimte

De woning beschikt over zowel een voortuin als een ruime achtertuin. De achtertuin is keurig aangelegd met bestrating en vaste beplanting en biedt voldoende ruimte voor een gezellig terras en een fijne plek om buiten te genieten. De tuin heeft goede bezonningsmogelijkheden. Achter in de tuin staat een praktische stenen berging, ideaal voor het stallen van fietsen en het opbergen van tuinspullen. Daarnaast beschikt de tuin over een vrije achterom.

Locatie

De woning is gelegen aan de Bereklauwerf in Arnemuiden, in een fijne en kindvriendelijke woonomgeving. Op korte afstand ligt wandelpark De Singel en in de directe omgeving is een speeltuintje aanwezig. Diverse winkelvoorzieningen, waaronder een supermarkt, zijn eenvoudig per fiets bereikbaar. Ook het NS-station, basisscholen en sportvoorzieningen liggen op korte afstand. In de omgeving is bovendien voldoende parkeergelegenheid aanwezig. Via de uitvalswegen A58 en N57 zijn plaatsen zoals Middelburg en Goes goed bereikbaar.

Heeft u interesse? Neem contact op met De Nooijer Makelaars voor het plannen van een bezichtiging. Wij laten u deze woning graag zien!

Tot ziens aan de Bereklauwerf 39 in Arnemuiden!



Kenmerken

Bouwjaar
1983

Woonoppervlakte
101 m2

Inhoud
345 m3

Perceeloppervlakte
119 m2

Energielabel
B

Soort woning:	Tussenwoning
Type begane grond vloer:	Beton
Type verdiepingsvloer(en):	Beton
Perceeloppervlakte:	119 m2
Gebruiksoppervlakte wonen:	101 m2
Inhoud:	345 m3
Externe bergruimte:	5,8 m2
Gebouwgeb. Buitenruimte:	1 m2
Overige inpandige ruimte	n.v.t.
Aanvaarding:	In overleg

Aantal woonlagen:	3
Aantal kamers:	5
Aantal slaapkamers:	4
Energielabel:	B- label
Isolatie:	Dubbel glas, HR++ glas
CV ketel:	Intergas
Bouwjaar CV:	2020
Zonnepanelen:	8 zonnepanelen
Ligging:	In woonwijk

Indeling

BEGANE GROND
Entree met toilet, woonkamer, en keuken

EERSTE VERDIEPING
Overloop, badkamer en 3 slaapkamers

TWEEDE VERDIEPING
Open ruimte

TUIN
Voortuin en achtertuin met berging










Map of the world



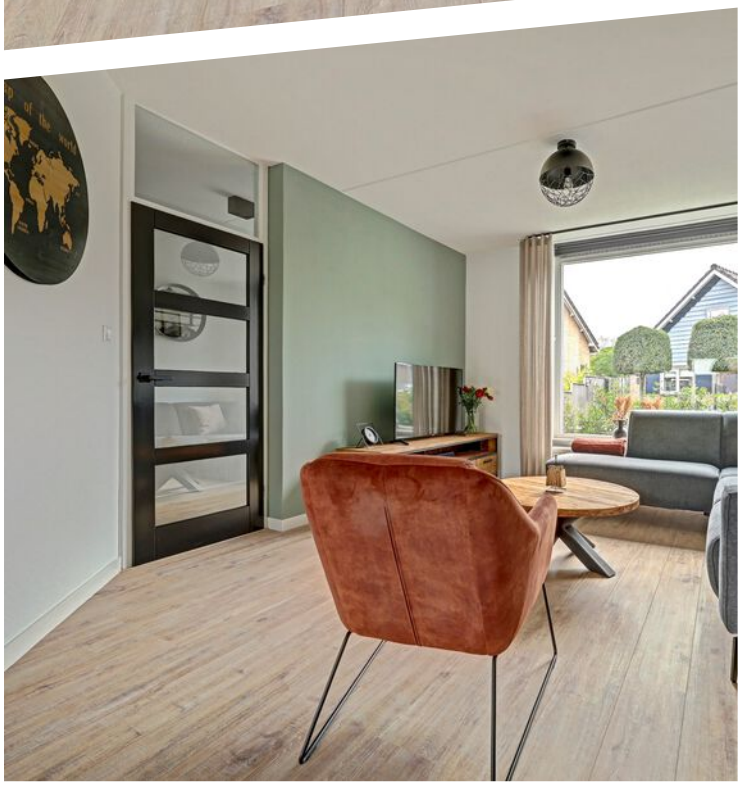














Whirlpool





















































Plattegrond

Begane grond

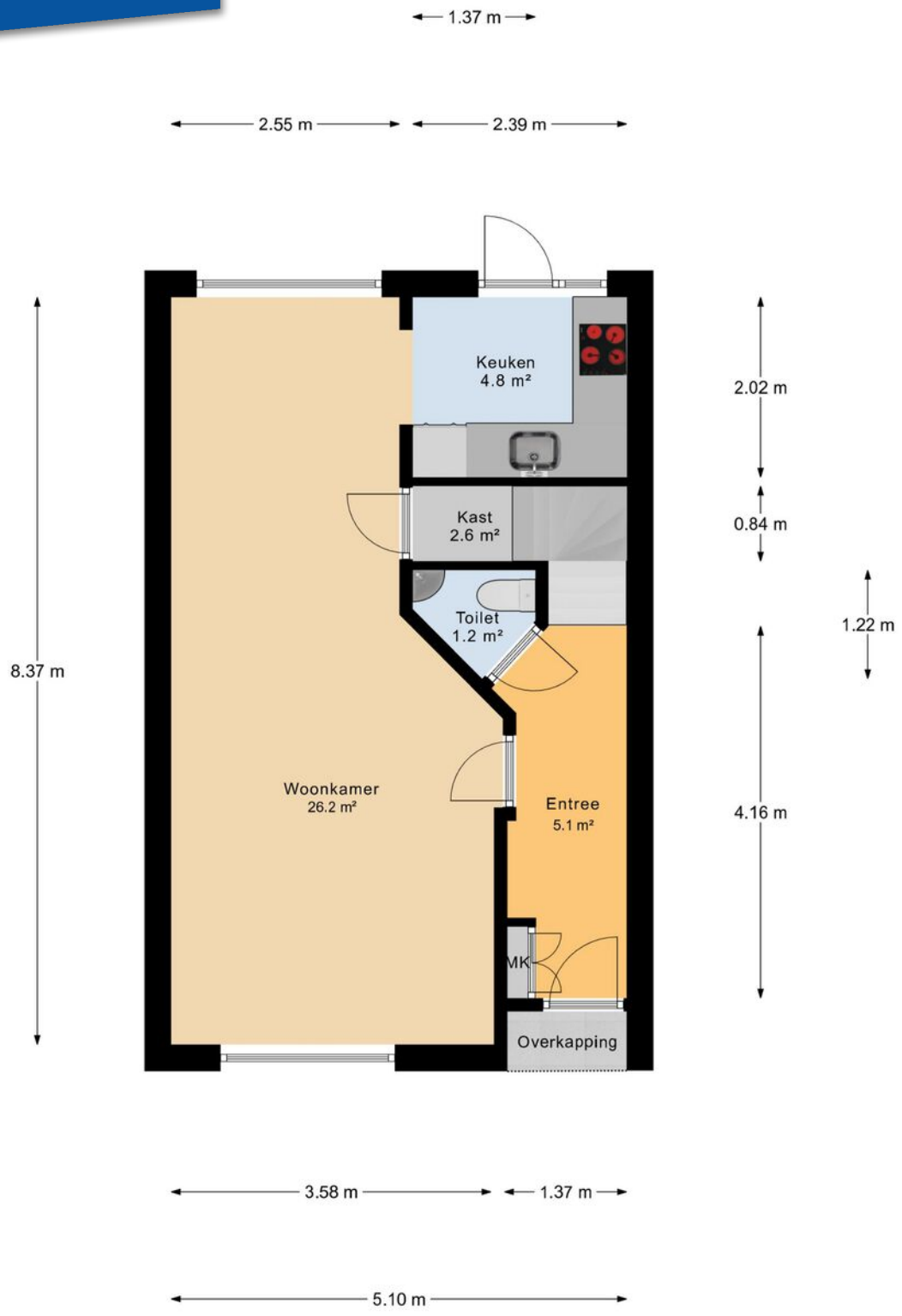

Begane Grond

Plattegrond

1e verdieping

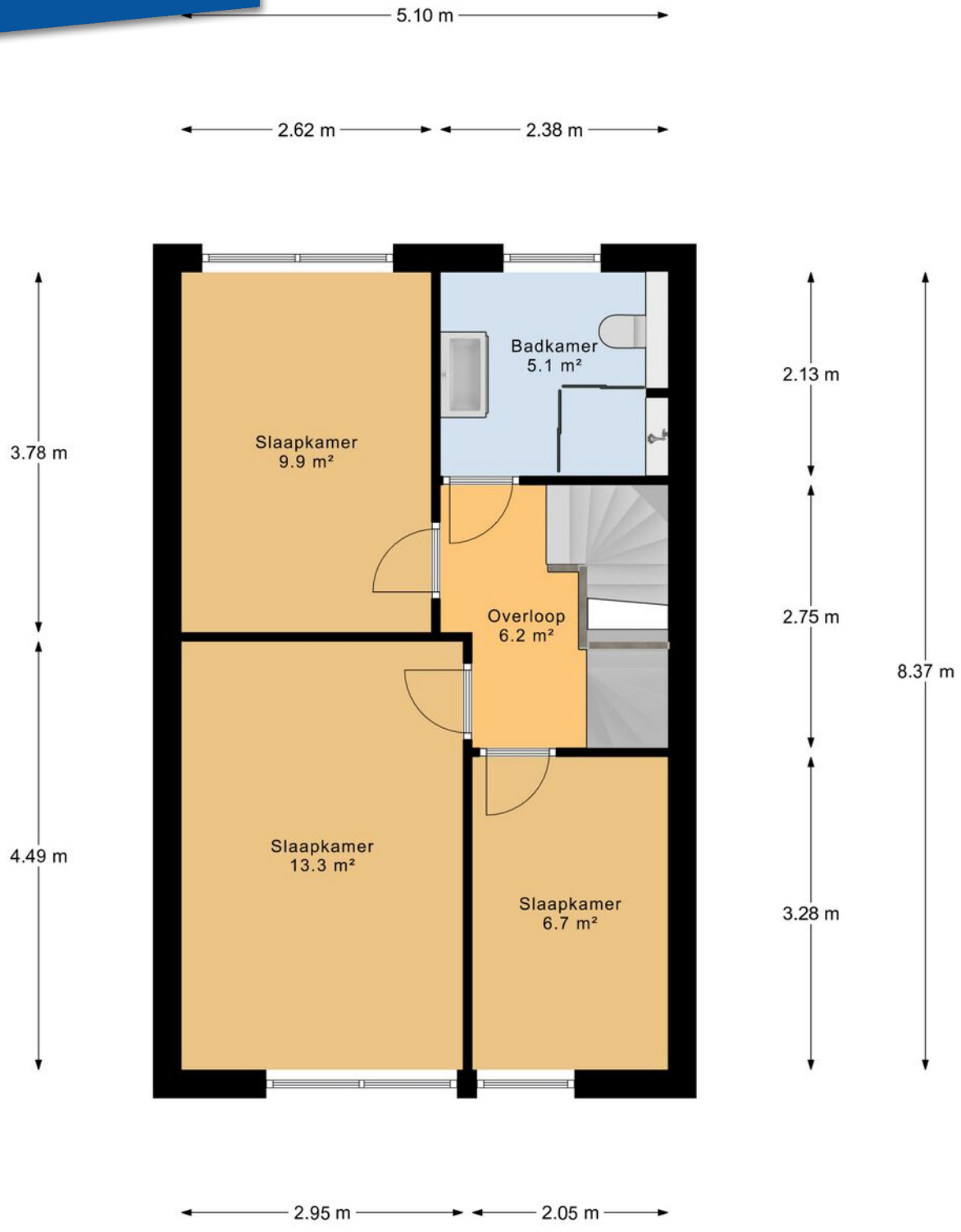

1e Verdieping

Plattegrond

2e verdieping

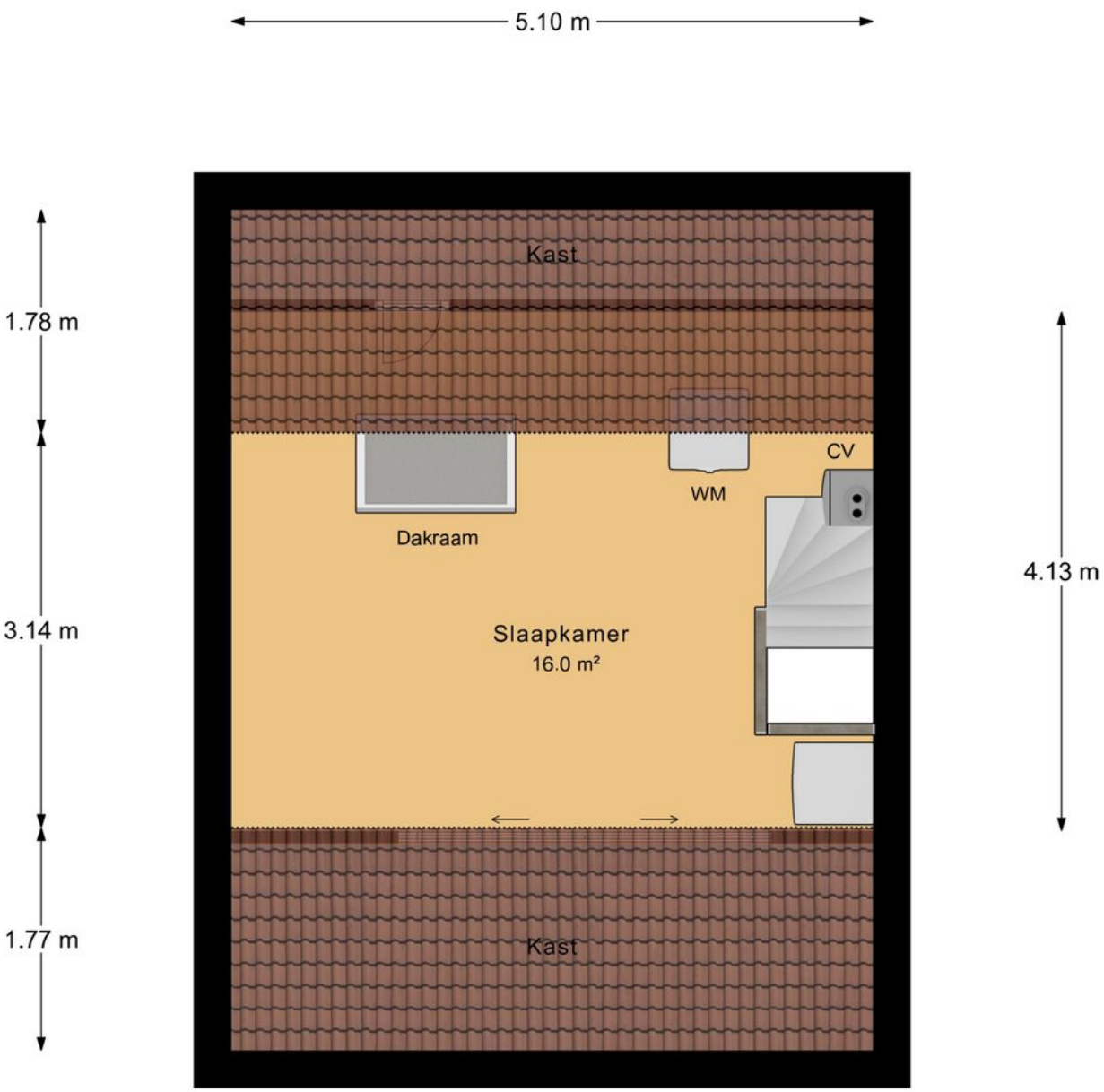

2e Verdieping

Plattegrond

Berging

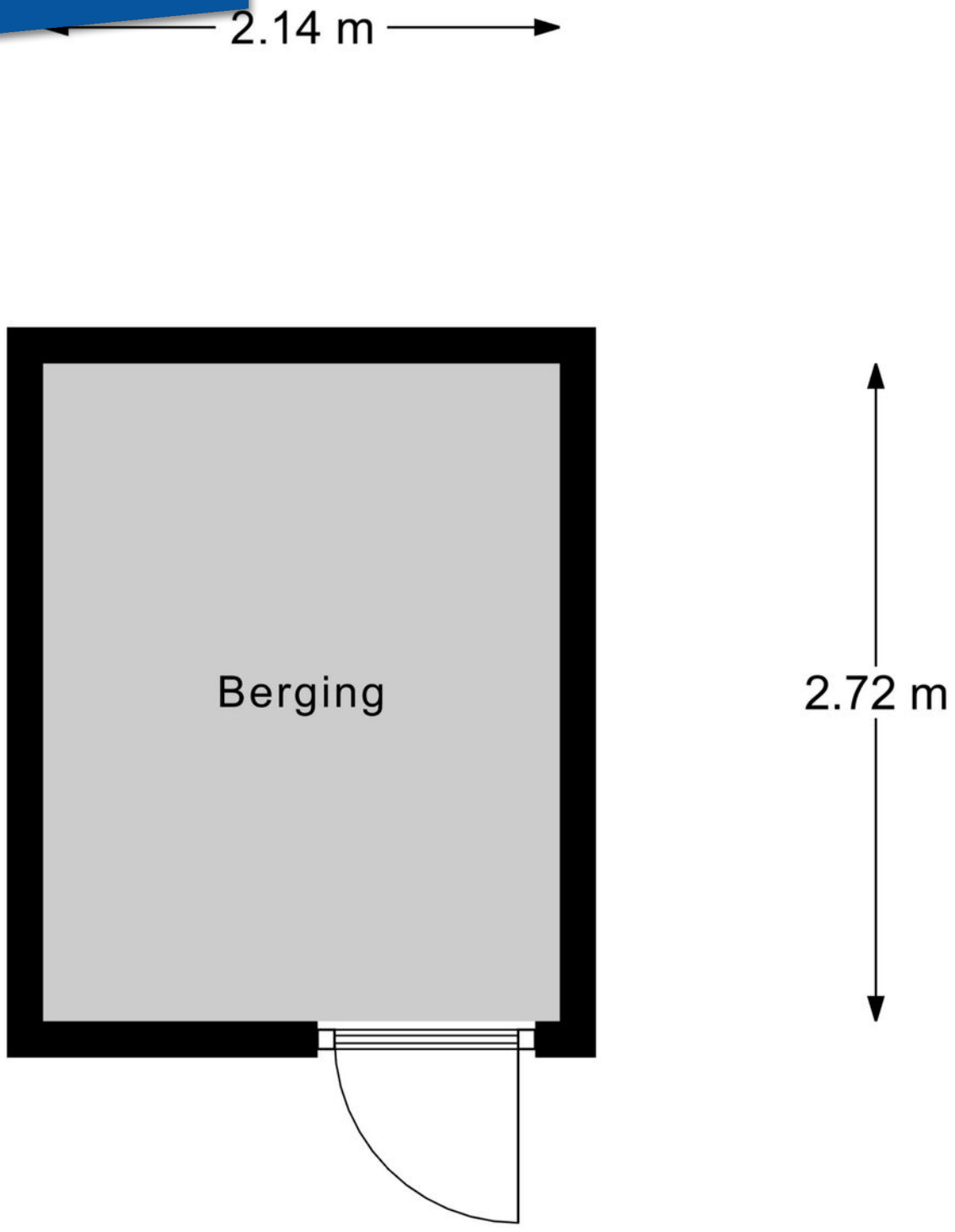

Berging

Kadastrale kaart

Perceel: 119 m2



12345 Perceelnummer
25 Huisnummer
Vastgestelde kadastrale grens
Voorlopige kadastrale grens
Administratieve kadastrale grens
Bebouwing

Deze kaart is noordgericht

Schaal 1: 500

Kadastrale gemeente	Arnemuiden
Sectie	M
Perceel	356

kadaster

Voor een eensluidend uittreksel, geleverd op 22 oktober 2026
De bewaarder van het kadaster en de openbare registers

Aan dit uittreksel kunnen geen betrouwbare maten worden ontleend.
De Dienst voor het kadaster en de openbare registers behoudt zich de intellectuele eigendomsrechten voor, waaronder het auteursrecht en het databankenrecht.

Lijst van zaken

Persoonlijke gegevens

Adres te verkopen woning:	Bereklauwerf 39, 4341 KK, Arnemuiden
Datum:	04-11-2026

Voor de onderstaande zaken -ongeacht of ze roerend dan wel onroerend zijn- geldt dat ze soms wel en soms niet in de woning achterblijven. De lijst is bedoeld om duidelijkheid te scheppen om discussies achteraf te voorkomen.

Woning

Interieur

	Blijft achter	Gaat mee	Kan worden overgenomen	N.v.t.
Verlichting, te weten:				
Inbouwspots / dimmers	☐	☐	☐	☒
Opbouwspots / armaturen / lampen / dimmers	☒	☐	☐	☐
Losse (hang)lampen	☒	☐	☐	☐
Lamp in de gang en op de overloop	☐	☒	☐	☐
Lamp in de 2 slaapkamers aan de voorkant	☐	☒	☐	☐
(Losse) kasten, legplanken, te weten:				
(Losse) kasten	☐	☒	☐	☐
Boeken / legplanken	☐	☒	☐	☐
Raamdecoratie/zonwering binnen, te weten:				
Gordijnrails	☒	☐	☐	☐
Gordijnen	☒	☐	☐	☐
Overgordijnen	☐	☐	☐	☒
Vitrages	☐	☐	☐	☒
Rolgordijnen	☐	☐	☐	☒
Lamellen	☐	☐	☐	☒

Lijst van zaken

Jaloezieën	☐	☐	☐	☒
(Losse) horren / rolhorren	☐	☐	☐	☒
Duettes ramen 1e verdieping	☒	☐	☐	☐
Vloerdecoratie, te weten:				
Vloerbedekking	☒	☐	☐	☐
Parketvloer	☐	☐	☐	☒
Houten vloer(delen)	☐	☐	☐	☒
Laminaat	☒	☐	☐	☐
Plavuizen	☐	☐	☐	☒
Open haard, kachel:				
(Voorzet) openhaard met toebehoren	☐	☐	☐	☒
Allesbrander	☐	☐	☐	☒
Houtkachel	☐	☐	☐	☒
(Gas) kachels	☐	☐	☐	☒
Designradiator(en)	☐	☐	☐	☒
Radiatorafwerking	☐	☐	☐	☒
Overige zaken, te weten:				
Spiegelwanden	☐	☐	☐	☒
Schilderij ophang systeem	☐	☐	☐	☒
Keuken				
Keukenblok (met bovenkasten)	☒	☐	☐	☐
Keuken (inbouw)apparatuur, te weten:				

Lijst van zaken

Kookplaat	☒	☐	☐	☐
(Gas) fornuis	☐	☐	☐	☒
Afzuigkap	☒	☐	☐	☐
Magnetron	☐	☐	☐	☒
Oven	☐	☐	☐	☒
Combi-oven / combi-magnetron	☒	☐	☐	☐
Koelkast	☒	☐	☐	☐
Vriezer	☐	☐	☐	☒
Koel-vriescombinatie	☐	☐	☐	☒
Vaatwasser	☒	☐	☐	☐
Quooker	☐	☐	☐	☒
Koffiezetapparaat	☐	☒	☐	☐
Koelkast in de schuur	☐	☒	☐	☐
Vriezer op zolder	☐	☒	☐	☐
Keukenaccessoires, te weten:				
Droogrek	☐	☐	☐	☒

Sanitair/sauna

Toilet met de volgende toebehoren:				
Toiletpot	☒	☐	☐	☐
Toiletrolhouder	☒	☐	☐	☐
Toiletborstel (houder)	☐	☒	☐	☐
Fontein	☒	☐	☐	☐

Lijst van zaken

Badkamer met de volgende toebehoren:				
Ligbad	☐	☐	☐	☒
Jacuzzi / whirlpool	☐	☐	☐	☒
Douche (cabine / scherm)	☒	☐	☐	☐
Stoomdouche (cabine)	☐	☐	☐	☒
Wastafel	☒	☐	☐	☐
Wastafelmeubel	☒	☐	☐	☐
Planchet	☐	☐	☐	☒
Toiletkast	☐	☐	☐	☒
Toiletpot	☒	☐	☐	☐
Toiletrolhouder	☒	☐	☐	☐
Toiletborstel (houder)	☐	☒	☐	☐
Sauna met toebehoren	☐	☐	☐	☒
Exterieur/Installaties/Veiligheid/Energiebesparing				
Schotel / antenne	☐	☐	☐	☒
Brievenbus	☐	☐	☐	☒
Kluis	☐	☐	☐	☒
(Voordeur) bel	☒	☐	☐	☐
Alarminstallatie	☐	☐	☐	☒
(Veiligheids) sloten en overige inbraakpreventie	☒	☐	☐	☐
Rookmelders	☒	☐	☐	☐
(Klok) thermostaat	☒	☐	☐	☐

Lijst van zaken

Airconditioning	☐	☐	☐	☒
Screens	☐	☐	☐	☒
Rolluiken	☒	☐	☐	☐
Zonwering buiten	☐	☐	☐	☒
Warmwatervoorziening, te weten:				
CV-installatie	☒	☐	☐	☐
Boiler	☒	☐	☐	☐
Geiser	☐	☐	☐	☒
Isolatievoorzieningen (voorzetramen/radiatorfolie etc.), te weten:				
Voorzetramen	☐	☐	☐	☒
Radiatorfolie	☒	☐	☐	☐
Overige zaken, te weten:				
Telefoonaansluiting / internetaansluiting	☒	☐	☐	☐
Veiligheidsschakelaar wasautomaat	☐	☐	☐	☒
Waterslot wasautomaat	☐	☐	☐	☒
Zonnepanelen	☒	☐	☐	☐
Oplaadpunt elektrische auto	☐	☐	☐	☒

Tuin

Inrichting

Tuinaanleg / bestrating	☒	☐	☐	☐
Beplanting	☒	☐	☐	☐

Verlichting/installaties

Lijst van zaken

Buitenverlichting	☒	☐	☐	☐
Tijd- of schemerschakelaar / bewegingsmelder	☐	☐	☐	☒
Bebouwing				
Tuinhuis / buitenberging	☒	☐	☐	☐
Kasten / werkbank in tuinhuis / berging	☒	☐	☐	☐
(Broei) kas	☐	☐	☐	☒
Losse stellingen schuur	☐	☒	☐	☐
Overige zaken				
(Sier) hek	☐	☐	☐	☒
Vlaggenmast (houder)	☒	☐	☐	☐

Overig

Zijn er zaken die geen eigendom zijn van verkoper omdat er sprake is van een leasecontract of huurcontract. Zo ja, neemt verkoper de zaak mee of wordt het betreffende contract overgenomen?	**Ja**	**Nee**	**Gaat mee**	**Moet worden overgenomen**
CV	☐	☒	☐	☐
Boiler	☐	☒	☐	☐
Zonnepanelen	☐	☒	☐	☐

Voor akkoord,

De opdrachtgever/verkoper,
(en echtgeno(o)t(e)/partner)

plaats en datum:

Koper,
(en echtgeno(o)t(e)/partner)

plaats en datum:

Wonen in Arnemuiden

De plaats Arnemuiden is gelegen aan de oostelijke kant van het Zeeuwse schiereiland Walcheren. De haven van Arnemuiden behoorde in de 15e en 16e eeuw tot één van de belangrijkste havens van Zeeland. Bekend is ook het liedje ''De klok van Arnemuiden'', dit gaat over de klokken van de Arnemuidse kerk op de markt.

Tegenwoordig is Arnemuiden een rustig visserplaatsje, gelegen tussen de steden Middelburg en Goes. Er zijn nog wat sporen te vinden uit het visserijverleden. Deze zijn te zien in het historisch museum en de historische scheepswerf in Arnemuiden.

Na diverse nieuwbouwprojecten zoals Brakenburg, de Lage Landen en Hazenburg telt Arnemuiden nu zo'n 6000 inwoners.

Het dorp beschikt over diverse (winkel)voorzieningen zoals een grote supermarkt, een bakker, een slager, een kledingzaak en kapsalons.
Ook zijn er diverse cultuur- en sportverenigingen gevestigd op Arnemuiden, zo zijn er de bekende voetbalvereniging en de korfbalvereniging.

Verder zijn er basisscholen, kinderdagverblijven en voor kinderen met de middelbare schoolleeftijd zijn er vele keuzemogelijkheden in de grotere steden Middelburg en Vlissingen.

Arnemuiden is hemelsbreed gelegen op korte afstand van het recreatiegebied 't Veerse Meer. De Zeeuwse kust met haar vele stranden bevinden zich op 15 autominuten afstand. De natuur- en watersportliefhebber kan hier zijn hart ophalen!





De watersportliefhebber kan hier zijn hart ophalen!



Arnemuiden is goed te bereiken met het openbaar vervoer en via uitvalswegen zoals de A58 en de N57. Arnemuiden beschikt over een NS-station en over een eigen op- en uitrit naar de A58.

Kortom; een sfeervolle woonomgeving met veel mogelijkheden.

Wordt dit uw woning?

Stap voor stap van kijker naar koper

Heeft u interesse in deze woning?

Nee — Wij stellen het op prijs als u ons dit laat weten. Dan kunnen wij het aan de verkoper doorgeven.

Ja — Heeft u vragen neem dan gerust contact met ons op.

Weet u hoeveel u kunt lenen?

Nee — Indien u een vrijblijvend en onafhankelijk hypotheekadvies wenst, adviseren wij u een hypotheekgesprek aan te vragen bij een hypotheekinstelling of een bank.

Ja

Wilt u gaan bieden op de woning?

Nee — Graag houden wij u op de hoogte van het meest actuele woning aanbod in de omgeving. Maak gerust even een afspraak met een van onze medewerkers. Geef duidelijk uw woonwensen en uw zoekgebied aan, zodat wij u zo goed mogelijk kunnen informeren over het (nieuwe) aanbod.

Ja — Uw bod wordt besproken met de verkoper. Hieruit kan een onderhandeling voortvloeien. Betrek in uw bod ook andere factoren die voor u van belang zijn zoals: ontbindende voorwaarden (bv. financieel of bouwkundig) en/of roerende zaken. etc.

Is er sprake van overeenstemming?

Nee

Ja — Er wordt een koopovereenkomst opgesteld die, na ondertekening, naar de notaris wordt gezonden. Hoewel in de volksmond vaak over een ‘voorlopig koopcontract’ wordt gesproken, is de koopovereenkomst wel degelijk bindend voor beide partijen! De koop kan hierna slechts worden ontbonden, als er ‘ontbindende voorwaarden’ in de koopovereenkomst zijn opgenomen.

De notaris
U ontvangt een uitnodiging van de notaris om met de verkoper de akte van levering (eigendomsakte) te komen ondertekenen. Voor die tijd krijgt u de conceptakte en de nota van afrekening van de notaris toegestuurd.

De hypotheek
De hypotheek wordt aangevraagd via uw hypotheekadviseur. Indien noodzakelijk worden tevens een bankgarantie, een overbruggingskrediet en/of taxatie verzorgd.

Laatste inspectie.
Wij stellen u graag in de gelegenheid de woning vóór de levering nog een keer te inspecteren



Gefeliciteerd met uw woning!

Verkoop van uw woning

U bent van plan om uw woning te verkopen? Wij hebben jarenlange ervaring in het bemiddelen bij de verkoop van woningen.

Eén van onze makelaars komt bij u langs voor een persoonlijk kennismakingsgesprek. Wij zullen samen met u de verkoopstrategie doornemen en bespreken welke aanpak het beste bij u past en het beste resulteert in een goede en snelle verkoop. Wij nemen alle zorg uit handen en begeleiden u tot aan de notaris. Door onze persoonlijke aanpak en onze korte lijntjes hebben wij al vele klanten succesvol begeleid bij de verkoop van hun woning.

Waardebepaling

Een waardebepaling is bij ons vrijblijvend en gratis. Tijdens het bezoek in de woning zullen wij alle aspecten en factoren die van invloed zijn op de waarde in kaart brengen en meenemen in de waardebepaling van uw woning. U kunt dan denken aan de staat van onderhoud, verbouwingen, ligging, locatie en de huidige marktsituatie. Onze makelaars hebben lokale kennis en expertise om uw woning op basis van al deze factoren op de juiste waarde te schatten. Naast de waardebepaling geven wij u ook advies over de verkoop van uw woning en het stellen van een goede vraagprijs.

Presentatie woning

Een effectieve en uitnodigende woningpresentatie is uiterst belangrijk voor de representativiteit van de woning. Na overeenstemming starten wij het verkooptraject met het opnemen en fotograferen van de woning. Wij werken met een professioneel mediabedrijf voor het vormgeven van de foto's en video's. Voordat de fotograaf bij u langs komt krijgt u tips voor het verkoopklaar maken van uw woning. Zo brengen wij de sfeer en de kenmerken van uw woning extra levendig in beeld!

Verkoop woning

Heeft u een acceptabel bod op uw woning ontvangen? Wij zorgen voor de afhandeling zoals het opstellen en toelichten van de koopovereenkomst. Voorafgaand aan de levering van de woning verzorgen wij een laatste inspectie en begeleiden wij u tot aan de sleuteloverdracht bij de notaris.
Gefeliciteerd met de verkoop van uw woning!

Aankoop van een woning

Een woning kopen, een belangrijke beslissing en één van de meest waardevolle aankopen in uw leven. Wij van De Nooijer Makelaars helpen u hier graag bij!

Door onze jarenlange ervaring, marktkennis en professionaliteit op zowel bouwkundig als op juridisch vlak komt u niet voor verrassingen te staan. Wij zien het als onze taak om ervoor te zorgen dat u een zorgeloos aankoopproces ervaart.

Wat u van ons als aankoopmakelaar kunt verwachten

- Wij als aankoopmakelaar behartigen uw belangen.
- Persoonlijke aandacht, uiterst goede voorbereiding en gedegen advies.
- Snel schakelen, zodat u uw droomwoning niet mist.
- Vakkundig onderhandelen, zonder te kijken door de
- "roze bril".
- Kennis van zaken als publiekrechtelijke beperkingen, erfpacht en ontbindingsclausules.
- Vragen beantwoorden als, kan ik deze leuke woning later ook weer verkopen?
- Op de hoogte van de marktwaarde en de prijsontwikkeling in onze regio.

Volledige aankoopbemiddeling

Hierbij verzorgen wij een volledige aankoopbegeleiding van de start van uw zoektocht tot aan de sleuteloverdracht van uw nieuwe woning bij de notaris. Uiteraard kunt u ook na de aankoop nog bij ons terecht voor vragen en advies.

Zelf al een woning gevonden?

Ook dan kunt u ons inschakelen. Terwijl u via internet of bij een eerste bezichtiging verliefd bent geworden op een woning, kijken wij kritisch naar de woning of er bijvoorbeeld geen gebreken of juridische beperkingen aanwezig zijn. Het zou toch erg jammer zijn wanneer u er na de sleuteloverdracht achter komt dat bepaalde zaken niet in orde zijn met de woning. Ook in dit verkorte aankooptraject begeleiden wij u zorgeloos tot aan de sleuteloverdracht bij de notaris.

Graag nodigen wij u uit voor een persoonlijk gesprek met één van onze aankoopmakelaars om uw woonwensen te inventariseren en om het traject toe te lichten.

Taxaties woningen en bedrijfspanden

Taxaties van uw woning of bedrijfspand zijn in veel gevallen noodzakelijk. U kunt hier bijvoorbeeld denken aan het verkrijgen van een financiering, het wijzigen van uw financiering, het financieren van een verbouwing, verdeling bij een (boedel)scheiding, waardebepaling of diverse andere doeleinden.

Onze uitgebreide en gevalideerde taxatie- rapporten worden door alle banken en instanties geaccepteerd. Onze gecertificeerde makelaar-taxateur helpt uw graag verder met uw taxatieaanvraag.

Veel gestelde vragen

1. Wanneer ben ik in onderhandeling?
U kunt niet afdwingen dat u in onderhandeling bent. U bent pas in onderhandeling als de verkoper reageert op uw bod, dit is dus als de verkoper een tegenbod doet. U bent dus nog niet in onderhandeling als de verkopend makelaar zegt dan hij uw bod met de verkoper zal bespreken.

2. Kan de verkoper de vraagprijs van een woning tijdens de onderhandelingen verhogen?
Ja, de vraagprijs c.q. de genoteerde prijs is alleen een uitnodiging tot het doen van een bod. Als de verkopende partij een bod aanvaardt, dan is er sprake van een koop. Als de koper een tegenbod doet dat afwijkt van het bod dat de verkopende partij eerder heeft gedaan, dan vervalt het eerste bod van de verkopende partij.

3. Wanneer ik de vraagprijs bied, moet de verkoper de woning dan aan mij verkopen?
Nee, niet automatisch. De vraagprijs is een uitnodiging tot het doen van een bod. Als u de vraagprijs biedt doet u een bod. De verkoper kan dan nog beslissen of hij uw bod wel of niet aanvaardt of dat bij zijn makelaar een tegenbod laat doen.

4. Waar moet ik opletten bij het uitbrengen van een bod?
Bij het uitbrengen van een bod dient u rekening te houden met de overige condities zoals de leverdatum en aanvaarding, eventuele roerende zaken en eventuele ontbindende voorwaarden.

5. Als ik de eerste ben die belt voor een bezichtiging, als ik de eerste ben die de woning bezichtigt of als ik de eerste ben die een bod uitbrengt, moet de makelaar in deze gevallen ook het eerste met mij in onderhandeling?
Op deze drie vragen is het antwoord ‘nee’. De verkopende makelaar bepaalt samen met de verkoper de procedure. De verkopende makelaar heeft wel de verplichting u daarover te informeren. Het is verstandig, als u serieus belangstelling heeft, de makelaars te vragen wat uw positie is. Dat kan teleurstelling voorkomen.

6. Wat is een ontbindende voorwaarde?
Deze voorwaarden zijn voor u de enige mogelijkheid om de koop zonder kosten of boete te kunnen ontbinden nadat er overeenstemming is bereikt. Ontbindende voorwaarden kunnen zijn:
- Het voorbehoud dat de hypothecaire financiering rond komt.
- Het voorbehoud van uw technische keuring.
- Het voorbehoud van een bepaalde taxatiewaarde.
- etc.

Ontbindende voorwaarden zijn belangrijk en mogen daarom niet vergeten worden! Zij kunnen veel kosten en zorgen besparen.

7. Wat is een waarborgsom?
Tot zekerheid van de nakoming van de koper kan in de koopovereenkomst een artikel worden opgenomen, waarbij de koper zich verplicht binnen een afgesproken periode een waarborgsom te storten. Deze waarborgsom bedraagt in de regel 10% van de koopsom en wordt bij eigendomsoverdracht in mindering gebracht op de koopsom.



Heeft u nog meer vragen?
Bel ons even of kijk op onze website.

(0118) 602154
www.denooijer-makelaars.nl/

Disclaimer
Hoewel de grootst mogelijke zorgvuldigheid bij de samenstelling van deze brochure is betracht, aanvaarden wij,noch de eigenaar van dit woonhuis, enige aansprakelijkheid voor de juistheid van de vermelde gegevens. Aan de verstrekte informatie in deze presentatiebrochure kunnen geen rechten worden ontleend.

DE NOOIJER
MAKELAARS



Vastgoed Ned.

NWWI
Nederlandse Waning Waarde Instituut

SCVM
REGISTER VOOR MAKELAARS

Benieuwd naar onze website?
Scan de QR code met de camera van je telefoon!

De Nooijer Makelaars
Langstraat 49
4341 EC Arnemuiden
(0118) 602154
info@denooijer-makelaars.nl
www.denooijer-makelaars.nl

Geopend:
maandag t/m vrijdag
09.00 uur tot 17.00 uur